

FICHA TÉCNICA

INICIO Y FINALIZACIÓN: Canto Cochino.
SEÑALIZACIÓN: Marcas blancas y amarillas hasta el collado del Cabrón (PRM1) y por la autopista de La Pedriza (PRM2).
LONGITUD: 5,6 km.
DURACIÓN APROXIMADA: 2 h. 30 min.
COTA MÍNIMA: 1.027 m.
COTA MÁXIMA: 1.350 m.

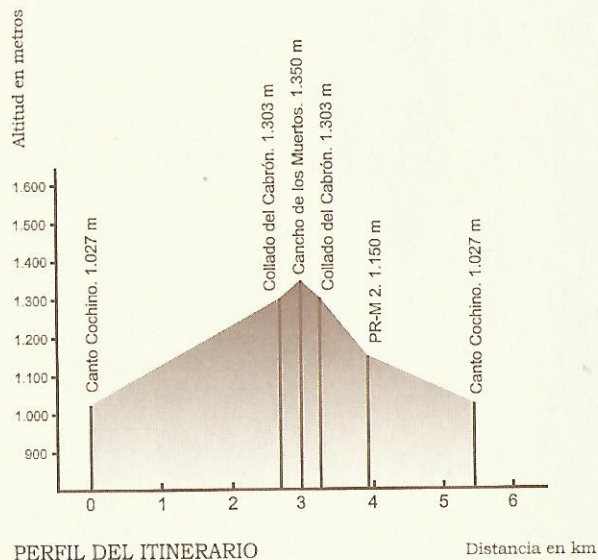

PERFIL DEL ITINERARIO

Distancia en km

BUENAS PRÁCTICAS

- Antes de iniciar un recorrido conviene saber dónde finaliza o las dificultades que presentará. Así como las previsiones meteorológicas.
- Estacionar los vehículos en los aparcamientos.
- Caminar por las sendas señalizadas.
- Depositar las basuras en los contenedores habilitados para tal fin.
- No está permitido hacer fuego ni acampar.
- Nos encontramos en un espacio protegido, seamos respetuosos.



Más información sobre este itinerario: Centro de educación ambiental Manzanares.

Camino de La Pedriza s/n. Tfno: **91 853 99 78**

Abierto de martes a domingo de 10 a 18 horas, excepto 24, 25 y 30 de diciembre y 1 y 6 de enero.

DESCRIPCIÓN DE LA RUTA

- km 0 El itinerario comienza en el aparcamiento de Canto Cochino, frente al puente de madera sobre el río Manzanares. Se toma el sendero que asciende hacia la izquierda señalado con marcas blancas y amarillas del PR-M 1.
- km 1 El camino discurre por pinares de repoblación, donde puede encontrarse pino resinero, pino laricio y pino silvestre, mezclados con ciprés de Arizona. Muy cerca se encuentra un mirador desde el cual se tiene una panorámica de Cuerda Larga y en el fondo del valle, el río Manzanares.
- km 2 El sendero sigue ascendiendo zigzagueante por el pinar, acompañado de jaras, enebros de la miera, enebros rastreros, torviscos, algún ejemplar de arce de Montpellier y jóvenes ejemplares de encina y roble.
- km 2,7 Se alcanza el collado del Cabrón. Las marcas blancas y amarillas ascienden desde aquí hacia el Pajarito, para realizar la integral de La Pedriza, camino largo y de cierta dificultad. Para llegar al Cancho se toma el camino de la derecha que discurre entre el jaral. Desde este punto se puede disfrutar de una espléndida panorámica de El Tolmo, bloque granítico de enormes dimensiones, y del collado de la Dehesilla.
- km 3 Se llega al pie del Cancho de los Muertos. Desde allí se puede ver una gran piedra situada a la izquierda, el circo de La Pedriza, el refugio Giner de los Ríos y algunas de las formas más conocidas de este macizo granítico: el Tolmo, el Pájaro, el Fantasma, la Maza, el Camello y en lo más alto Cuatro Torres. Camino de ida y vuelta.
- km 3,3 Collado del Cabrón. A partir de aquí el recorrido empieza a descender por un sendero zigzagueante que sale a la derecha, señalado con hitos de piedra.
- km 3,9 En este punto la senda discurre por un camino señalado con marcas blancas y amarillas del PR-M 2, conocido como la autopista de La Pedriza.
- km 5,4 Este itinerario termina en el aparcamiento de Canto Cochino.



Centro de educación ambiental Manzanares
Ctra de La Pedriza, s/n
28410 Manzanares el Real
Tf / Fax: 91 853 99 78



Comunidad de Madrid

CONSEJERÍA DE MEDIO AMBIENTE Y ORDENACIÓN DEL TERRITORIO

UNIÓN EUROPEA
Fondo Europeo Agrícola de Desarrollo Rural

4

De Canto Cochino al Cancho de los Muertos

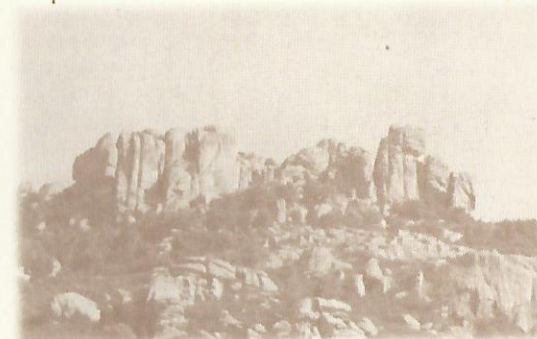

EM
La Suma de Todos

CONSEJERÍA DE MEDIO AMBIENTE Y ORDENACIÓN DEL TERRITORIO
Comunidad de Madrid

www.madrid.org

LA PEDRIZA

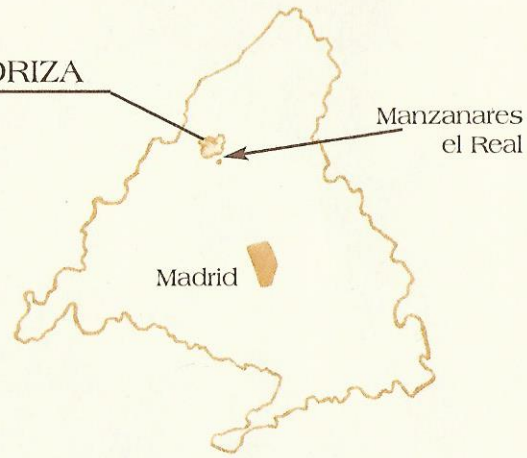

ESTE ITINERARIO DISCURRE EN SU TOTALIDAD POR LA PEDRIZA, MACIZO GRANÍTICO SITUADO EN LA VERTIENTE SUR DE LA SIERRA DE GUADARRAMA. LAS SINGULARES CARACTERÍSTICAS DE ESTE ESPACIO NATURAL HICIERON QUE FUERA DECLARADO SITIO NATURAL DE INTERÉS NACIONAL EN 1.930. ACTUALMENTE FORMA PARTE DEL PARQUE REGIONAL DE LA CUENCA ALTA DEL MANZANARES.



ACCESOS

- EN COCHE- Por la carretera que sube a La Pedriza, llegando hasta Canto Cochino.*
- A PIE- A través de la Garganta de la Camorza, que une Manzanares el Real con Canto Cochino.

* El acceso a La Pedriza se encuentra limitado a un número determinado de vehículos, por lo que es importante llegar temprano, sobre todo en épocas de mayor afluencia de visitantes (fines de semana y periodos vacacionales).



Es posible ver algún ejemplar de cabra montés entre estos riscos.



A la sombra de los pinos crece la jara pringosa y a medida que se asciende jara estepa; también aparecen brezos, brecinas, torviscos, etc.



Entre las rocas se desarrollan especies adaptadas a la escasez de agua, gran número de líquenes y musgos, y también plantas como el ombligo de Venus, el sedum o la dedalera.

Este itinerario discurre por el sector central de La Pedriza y asciende desde Canto Cochino siguiendo un sendero circular hasta el Cancho de los Muertos permitiendo observar paisajes sorprendentes de La Pedriza anterior y posterior.

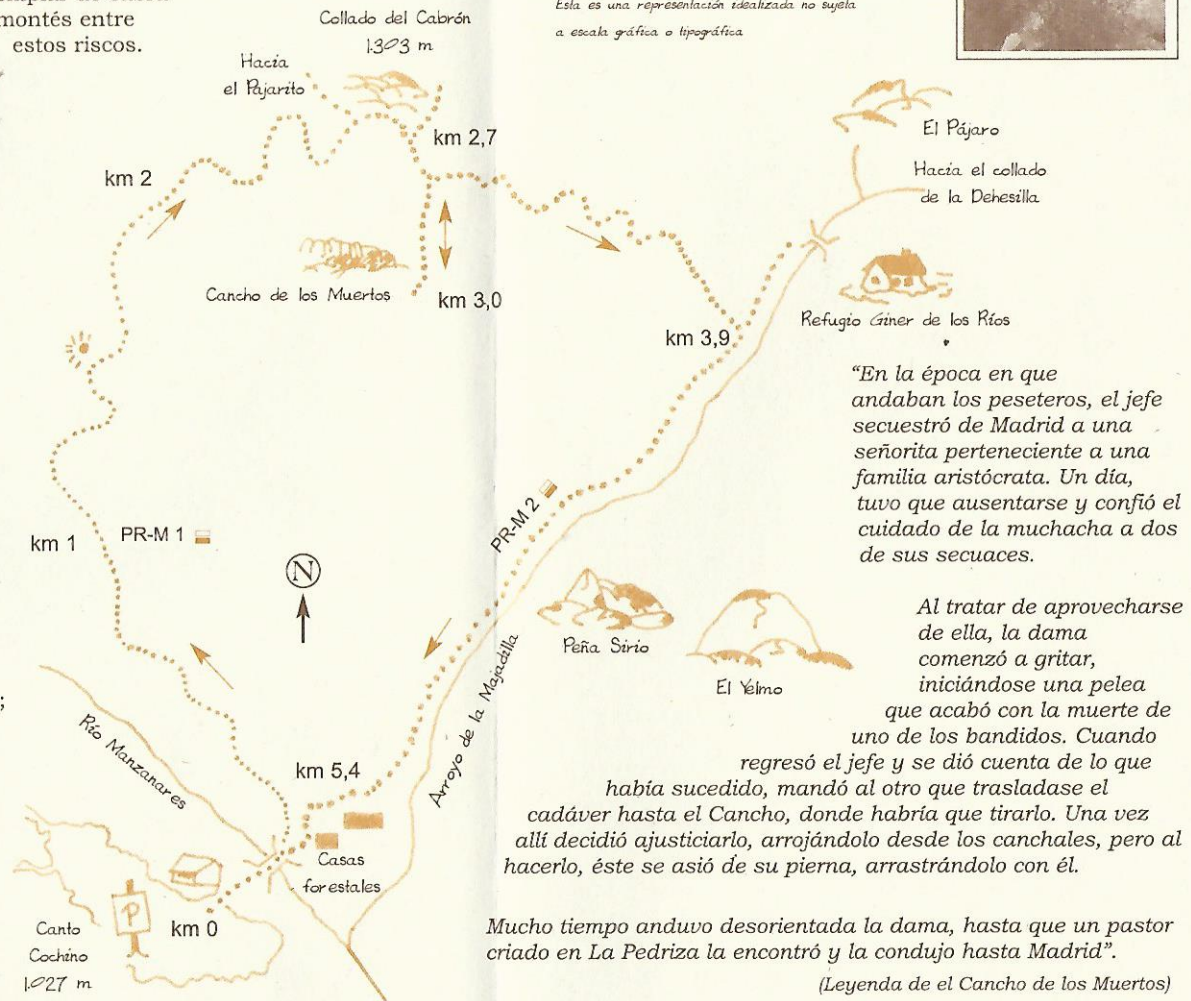

La silueta del buitre leonado no suele faltar en el cielo cuando se camina por La Pedriza.